



LA SETTIMANA *S. Barbara* parrocchiale in

PARROCCHIA S. BARBARA V.M.
Piazza Chiesa, 7 - SINNAI - T. 070/767102
E-Mail: s.barbarasinnai@tiscali.it

ANNO XXIV - SETTIMANA N. 32
05 - 12 LUGLIO 2020

L'emergenza continua...

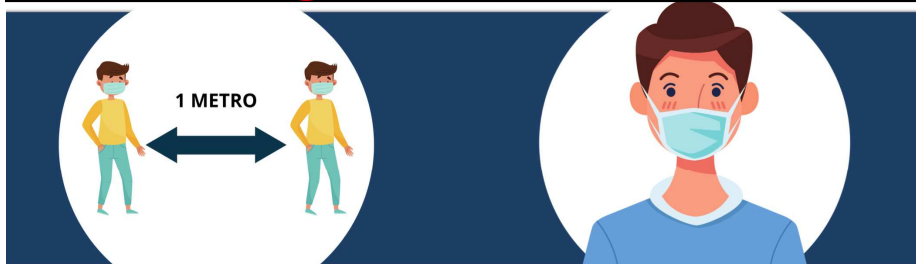

**MANTIENI LA DISTANZA
INTERPERSONALE DI UN METRO**

**INDOSSA LA
MASCHERINA**

Da quasi due mesi abbiamo ripreso le celebrazioni delle messe con la presenza del popolo dopo che per diverse settimane siamo stati costretti a celebrare l'eucarestia "a porte chiuse". Nonostante la situazione stia progressivamente migliorando (anche se con una certa lentezza) in chiesa dobbiamo seguire ancora stringenti norme di sicurezza: **distanze, mascherine e igiene delle mani**. Nella nostra chiesa parrocchiale da qualche settimana abbiamo tolto dalla navata centrale alcuni banchi. Questo ha permesso di aumentare le distanze e permettere così che ogni banco possa ora ospitare due persone. **Le messe continuano ad essere numerose e devo dire anche piuttosto partecipate**. Anche se non c'è più la messa domenicale delle 11.15 rimangono ben sette celebrazioni. Il sabato sera: ore 18 e 19.15 in parrocchia (un quarto d'ora prima recita dei primi vesperi della domenica). Ore 18.30 nel salone di Santa Vittoria. La domenica: ore 8 (un quarto d'ora prima di questa messa si recitano le lodi mattutine) - ore 10 - ore 18 in parrocchia (un quarto d'ora prima di questa messa si recitano i secondi vesperi della domenica). Ore 9 nel salone di Santa Vittoria. Ore 19.30 presso la chiesa campestre di Sant'Elena. Questa celebrazione, forse più impegnativa perché bisogna prendere la macchina e fare due chilometri, rimane quella più indicata per le famiglie che vogliono vivere la messa anche con i bambini più piccoli. L'esterno, la campagna e le distanze offrono la possibilità di fare a meno anche delle mascherine. Consiglio ai genitori dei bambini che nel cuore di quest'estate così particolare riceveranno per la prima volta la Santa Comunione di approfittare di questa messa domenicale perché si viva anche come famiglia un piccolo percorso di preparazione e attesa di questo grande dono: un figlio che diventa tabernacolo di Gesù.

Don Alberto

La festa di Sant'Elena 2020



Lo scorso anno un gruppo di parrocchiani ha dato la sua disponibilità per aiutare il sottoscritto parroco a **mantenere viva la festa in onore di Sant'Elena.**

Quest'anno con il nuovo gruppo abbiamo deciso di ripartire con l'iscrizione dei soci. È interesse della parrocchia ricostituire il gruppo dei soci e attraverso questo lavorare perché la devozione e la spiritualità legata alla vita di Sant'Elena rimanga viva e possa essere trasmessa alle future generazioni. I nuovi soci sono chiamati a **compiare una tessera che verrà conservata in parrocchia e che ogni anno verrà utilizzata per il rinnovo con il**

versamento della quota. Se Dio vorrà, pur ritrovandoci a dover affrontare un momento di difficile ripresa dovuto alla pandemia, ci piacerebbe anche quest'anno festeggiare e omaggiare Sant'Elena nella sua tradizionale ricorrenza di agosto. La creazione di un gruppo di soci e il rinnovo delle tessere ci darà la possibilità di organizzare altre iniziative di preghiera e carità per fare in modo che la Chiesetta di Sant'Elena sia utilizzata anche in altri periodi dell'anno e di **mantenerci in contatto perché tutti siano informati delle diverse attività che la parrocchia cercherà di organizzare per sostenere il culto di Sant'Elena.**

Quanti desiderano diventare soci e avere la tessera e non sono stati ancora raggiunti o contattati dai volontari possono rivolgersi anche al parroco per l'iscrizione e ricevere tutte le informazioni.

8x
mille
CHIESA CATTOLICA

In queste ultime settimane ci sta capitando di vedere in televisione la bella pubblicità che la Conferenza Episcopale italiana sta promuovendo per la firma nella dichiarazione dei redditi per destinare la quota 8x1000 alla Chiesa Cattolica. L'8xmille è una quota del gettito complessivo dell'Irpef (imposta sul reddito delle persone fisiche) che lo Stato italiano mette a disposizione per scopi: "sociali o umanitari" a gestione statale o "religiosi o caritativi" gestiti da confessioni religiose chiedendo annualmente ai contribuenti di indicare a chi deve essere destinata. **Perché oggi bisogna richiamare l'importanza di questa scelta**

per la Chiesa Cattolica che è in Italia? Grazie all'8xmille, dal 1990 ad oggi la Chiesa cattolica ha potuto realizzare migliaia di progetti, diffusi in modo capillare sul territorio, che si contraddistinguono per la forte rilevanza sociale, il sostegno attivo all'occupazione, la tutela del patrimonio storico-culturale e artistico, la promozione dello sviluppo nei Paesi più poveri. In questo periodo di emergenza sanitaria dovuta alla pandemia ci siamo accorti tutti dell'impegno profuso dalla Chiesa per aiutare i poveri e le comunità in difficoltà. **Decidere di destinare l'8xmille alla Chiesa cattolica significa quindi dare un aiuto concreto ai più deboli e a chi spende ogni giorno della sua vita al loro fianco.**

Avvisi della Settimana

LUN 06 Ore 19,30 Il parroco incontra dopo la messa vespertina il comitato di Sant' Elena.

MAR 07 Ore 18,00 Rosario e inizio novena della Madonna del Carmelo.

GIO 09 Ore 18,00 Adorazione Eucaristica comunitaria.

VEN 10 Ore 09,15 Adorazione e Confessioni con p.Giuseppe, fino alle 12,00;
Ore 09,30 Recita del santo Rosario;
Ore 11,00 Adorazione guidata, Coroncina e Benedizione.

SAB 11 Ore 16,30 Celebrazione Battesimo.

DOM 12 Ore 11,30 Celebrazione Battesimo.

⇒ **Ufficio Parrocchiale.** Il parroco è a disposizione nel suo ufficio **martedì 7 luglio e mercoledì 8 luglio al mattino dalle ore 9.15 alle ore 11.30.**

⇒ **Celebrazione delle Sante Messe:** *Quanti intendono celebrare delle messe in ricordo dei propri familiari defunti, di qualche intenzione particolare di richiesta o ringraziamento o in onore di qualche Santo possono rivolgersi personalmente al parroco. Si chiede la cortesia di controllare sempre il calendario delle messe riportato nel foglietto e di comunicare per tempo errori o inesattezze al parroco. In questo periodo in cui dobbiamo assicurare il mantenimento delle distanze di sicurezza e il contingentamento degli ingressi in chiesa bisogna prestare maggiore attenzione nel fissare le celebrazioni di trigesimi o anniversari in modo da non correre il rischio di avere in una celebrazione troppo affollamento e il rischio di non poter assicurare le prescrizioni sanitarie.*

⇒ **Orari delle sante messe domenicali. Da sabato 4 luglio le celebrazioni seguiranno i seguenti orari:**
Sabato sera ore 18 e 19.15 in parrocchia (un quarto d'ora prima recita dei primi vespri della domenica). Ore 18.30 nel salone di Santa Vittoria.
Domenica Ore 8 (un quarto d'ora prima recita delle lodi mattutine) - 10 - 18 in parrocchia (un quarto d'ora prima recita dei secondi vespri della domenica). Ore 9 nel salone di Santa Vittoria. Ore 19.30 presso la chiesa campestre di Sant'Elena.

Adorazione eucaristica. In parrocchia i momenti di adorazione eucaristica durante questo periodo estivo saranno: giovedì sera dalle 18 alle 19 e venerdì mattina dalle 9 alle 12.

⇒ **Pulizia della chiesa:** **Da questa settimana le zone si stanno riorganizzando per poter offrire la loro collaborazione per la pulizia della chiesa parrocchiale.** Sabato 11, ore 8,00, è invitata la zona 2. Un ringraziamento particolare da parte di tutta la comunità deve andare anche alle priore che si stanno adoperando per garantire l'igienizzazione dei banchi dopo ogni celebrazione eucaristica domenicale.

Calendario e Messe della Settimana

XIV SETTIMANA DEL TEMPO ORDINARIO - L. Ore: II SETT.

<p>LUNEDI 06 Luglio S. Maria Goretti Os 2,16-22; Sal 144; Mt 9,18-26.</p>	<p>Ore 08,30 19,00</p>	<p>Moi Assunta, Assuntina, Luigi, Antonio - Mela Giovanna e Angelo 1° ANNIV. - Boi Marco e i nonni - Todde Antonia - Defunti iscritti alla Misericordia</p>
<p><i>Nel salone S. Vittoria: 18,30 Non c'è messa</i></p>		
<p>MARTEDI 07 Luglio S. Odone Os 8,4-13; Sal 113; Mt 9,32-38.</p>	<p>Ore 08,30 19,00</p>	<p>Mattana Maria e Vincenzo - Leoni Angelo e Savino - Loi Santino e Anna - Atzeni Angela (Ap. Pregh.)</p>
<p><i>Nel salone S. Vittoria: 18,30 (libera)</i></p>		
<p>MERCOLEDI 08 Luglio Ss. Aquila e Priscilla Os 10,1-12; Sal 104; Mt 10,1-7.</p>	<p>Ore 08,30 19,00</p>	<p>Anime Abbandonate (Soc. Anime) - Floris Gigi, i nonni e fam. def. - Sirigu Giuseppe 10° anniv. - Defunti Famiglia Cinus - Pilleri - Antonio, Raffaella e Maria Rosaria - Palmas Speranza 8°an., Annetta e Antonio</p>
<p><i>Nel salone S. Vittoria: 18,30 (libera)</i></p>		
<p>GIOVEDI 09 Luglio Ss. Agostino Zhao Rong e c. (mf) Os 11,1-9; Sal 79; Mt 10,7-15.</p>	<p>Ore 08,30 19,00</p>	<p>Ad mentem offerentis - Pinna Cesare 12° anniv. - Perra Antonio - Per i soci del Comitato "Corpus Domini"</p>
<p><i>Nel salone S. Vittoria: 18,30 Ollosu Vittorio</i></p>		
<p>VENERDI 10 Luglio Ss. Rufina e Seconda Os 14,2-10; Sal 50; Mt 10,16-23.</p>	<p>Ore 08,30 19,00</p>	<p>Cappai Cesare - Spano Salvatore TRIGESIMO - San Pio da Pietrelcina (Gr. Pregh.)</p>
<p><i>Nel salone S. Vittoria: 18,30 Fra Lorenzo</i></p>		
<p>SABATO 11 Luglio S. Benedetto patr. Europa (f) Pr 2,1-9; Sal 33; Mt 19,27-29.</p>	<p>Ore 08,30 10,30 18,00 19,15</p>	<p><i>Non c'è messa</i> Matrimonio OLLA - PEDDITZI - Leoni Viviana TRIGESIMO - Madeddu Adelina 1° ANNIV. - Pisano Salvatore e fam. def. - Cinus Giuseppe e Barbarina</p>
<p><i>Nel salone S. Vittoria: 18,30</i></p>		
<p>DOMENICA 12 Luglio XV Domenica del Tempo Ord. Is 55,10-11; Sal 64; Rm 8,18-23; Mt 13,1-23.</p>	<p>Ore 08,00 10,00 18,00 09,00</p>	<p>Melis Salvatore e Gioconda Acheri Basilio Leoni Luciano 2° anniv. <i>Pro Populo</i></p>
<p><i>Chiesa campestre S. Elena: 19,30 Mereu Ignazio 6° mese</i></p>		